19º CONGRESSO BRASILEIRO MULTIDISCIPLINAR EM DIABETES®
24, 25, 26 e 27 DE JULHO DE 2014
Organização:

Autoridades Participantes à Mesa Solene

Com 40 Simpósios, Oficinas, Temas Livres, Cursos Pré e Paralelos, Atividades da OPAS (Organização Panamericana de Saúde), do Ministério da Saúde, da FENAD, da IDF (International Diabetes Federation) e da WDF (Word Diabetes Foundation) e com a participação de mais de 286 palestrantes em 4 dias com mais de 240 horas de trabalho de capacitação para médicos e multiprofissionais, realizamos mais um Congresso de grande sucesso

Os 2.164 congressistas de todos os estados brasileiros e de outros países como, Estados Unidos, Peru, Dinamarca e Inglaterra, nos dão a certeza de um trabalho bem feito e plenamente reconhecido.

As muitas autoridades presentes, Políticos, Presidentes de Sociedades e Entidades de Saúde e nossos amigos da Indústria Farmacêutica, emprestam ao Congresso o reconhecimento de todos os setores da Saúde, nacional e internacional. Formamos a mesa solene com 42 autoridades que vieram nos prestigiar.

Homenagem ao Dr. Fadlo

Dr. Fadlo também recebeu uma homenagem durante a Cerimônia de Abertura. Foi uma placa concedida pela SPO - Sociedade Paulista de Ortodontia, como reconhecimento pelo trabalho em Diabetes que Dr. Fadlo vem fazendo ao longo de tantos anos. Nossos agradecimentos ao Dr. Osny Corrêa (vice-presidente).

Dr. Osny Corrêa, vice-presidente entregando placa ao Dr. Fadlo Fraige

SPO
Sociedade Paulista de Ortodontia

Visitas Ilustres

Foi muito prazeroso para ANAD receber 42 entidades da saúde, entre Órgãos Públicos, Sociedades e Conselhos, entre outros, que se fizeram presentes na Solenidade de Abertura e no Congresso.

Além do presidente da IDF Sir Michael Hirst, recebemos o Dr. Bent Lautrup Nielsen da WDF, o Dr. Joaquim Molina da OPAS - Brasil e o Dr. Alberto Barceló da OPAS - Washigton.

Destacamos também a presença do vereador Dr. Gilberto Natalini.

Nossos agradecimentos a todas as 42 importantes personagens do cenário da saúde do Brasil.

Sir Michael Hirstt

Dr. Alberto Barceló

Dr. Bent Lautrup Nielsen

Vereador Dr. Gilberto Natalini

Dr. Joaquim Molina

Recepção

O atendimento foi especial para todos, tanto na secretaria de pré inscritos, quanto para novos inscritos, palestrantes, expositores e autoridades. Foi realizado pelos acadêmicos de medicina da FMABC e equipe ANAD.

Com a recepção primorosa dos acadêmicos de medicina da FMABC e dos funcionários ANAD, oferecemos um atendimento que mereceu muitos elogios.

Instalações perfeitas na UNIP - Universidade Paulista

Nossos "recepcionistas" são acadêmicos de medicina da FMABC.

19 CONGRESSO BRASILEIRO MULTIDISCIPLINAR EM DIABETES®
24, 25, 26 e 27 DE JULHO DE 2014
Organização:

Parcerias e Apoios

Ministério da Saúde
GOVERNO FEDERAL BRASIL PAÍS RICO É PAÍS SEM POBREZA
FENAD Federação Nacional das Associações e Entidades de Diabetes
WORLD DIABETES FOUNDATION
International Diabetes Federation
ALAD ASOCIACIÓN LATINOAMERICANA DE DIABETES
CONASEMS
GOVERNO DO ESTADO DE SÃO PAULO TRABALHANDO POR VOCÊ SECRETARIA DA SAÚDE
PREFEITURA DE SÃO PAULO SAÚDE
SUS
CRF SP CONSELHO REGIONAL DE FARMÁCIA
CREFITO-3
Conselho Regional de Psicologia SP
CrN 3ª Região
CROSP
CONFEF
CREF 4/SP
UNIP UNIVERSIDADE PAULISTA
SPDM
FM ABC FACULDADE DE MEDICINA DO ABC
LIMED
UNICAMP
BIOMÉDICO
HC FMUSP
INCORHC ZERBINI CIÊNCIA E HUMANISMO
www.sbh.org.br SBH SOCIEDADE BRASILEIRA DE HIPERTENSÃO
25 ANOS SBCM
Sociedade Brasileira de Nefrologia
SBP SOCIEDADE BRASILEIRA DE PEDIATRIA
SBPC/ML ISO 9001
SBACV SOCIEDADE BRASILEIRA DE ANGIOLOGIA E DE CIRURGIA VASCULAR
SBGG - São Paulo
SBAN SOCIEDADE BRASILEIRA DE ALIMENTAÇÃO E NUTRIÇÃO
SONESP
inct institutos nacionais de ciência e tecnologia
SOBRAGE
SOCIEDADE BRASILEIRA DE DIABETES
SPO
SOBEN Associação Brasileira de Enfermagem em Nefrologia
ABESO
APM ASSOCIAÇÃO PAULISTA DE MEDICINA
instituto da visão
ABCFARMA
USP
Anfarmag
APAN unindo profissionais
abiad
apcd
IWGDF
CELAFISCS
GENUTI
SINDHOSP
Senac
SESI
GANEP NUTRIÇÃO HUMANA
BrasPEDI
Agiu SÃO PAULO Atividade Física é Saúde: acumule 30 minutos todos os dias
ANBED
TOTALCARE

Presença do Presidente da IDF

Tivemos a grande honra de receber neste 19º Congresso Brasileiro Multidisciplinar em Diabetes, a presença de SIR MICHAEL HIRST, presidente da IDF "International Diabetes Federation" que participou integralmente do Congresso desde a solenidade de abertura, visita à exposição, confraternização com os professores, até participação nos simpósios, oficinas, encontros e reuniões.

Sir Michael foi o homenageado do Congresso neste ano por seus relevantes serviços prestados à causa.

A Palestra Magna foi proferida por Sir Michael que falou sobre "A Importância do Diabetes Mellitus no Mundo e o Trabalho da IDF".

International Diabetes Federation
IDF Centre of Education
2009-2013

Sir Michael participando das Oficinas de Educação

Palestra Magna

Homenagem à Sir Michael Hirst

Simpósios Médicos e Apoiados

Políticas de Saúde em D.M

Dr. Natan Kartz, Prof. Dr. Fadlo Fraige Filho, Dra. Patricia S. Chueiri, Dra. Clarice A. Petramale e Dr. Michael Dunkan

Feridas Diabéticas

Prof. Dr. Fabio Batista e equipe

Novas Diretrizes e Novos Tratamentos para Dislipidemias

Profa. Dra. Ana Paula Marte Cheara, Prof. Dr. Marcelo Bertomi

D.M. e Problema Cardio Vascular

Prof. Dr. Marcelo C. Bertolani, Prof. Dr. Celso Amodeo, Prof. Dr. Roberto T.B. Betti e Prof. Dr. Saulo Cavalcanti

O Diabetes nos Serviços de Emergência

Prof. Dr. José Jorge Namura, Prof. Dr. Abrão José Cury Jr., Prof. Dr. Orsine Valente e Prof. Dr. Fernando Valente

Atualizações em Oftalmologia

Prof. Dr. Paulo Henrique Morales e equipe

D.M e Obesidade

Profa. Dra. Sylka Rodovalho, Profa. Dra. Zuleika S. Halpern, Dr. Denis Pajecki, Dr. Mário K. Carra e Nutr. Patrícia Cruz

Recentes Lançamentos em D.M

Profa. Dra. Rosangela Rea, Prof. Dr. Fadlo Fraige Filho, Profa. Dra. Silmara O. Leite e Prof. Dr. Gustavo Caldas

O Laboratório Clínico no D.M.: Atualização e Novos Conceitos

Prof. Dr. Alvaro Pulchinelli Junior, Prof. Dr. Nairo Massakazu Sumita, Prof. Dr. Adagmar Andriolo, Profa. Dra. Milena Gurgel T. Bezerra e Profa. Dra. Cristina Khawali

Avanços no Tratamento do DM2

Prof. Dr. Fadlo Fraige Filho, Prof. Dr. Roberto T.B. Betti e Prof. Dr. Orsine Valente

DM1, Crescimento, Educação e Auto Cuidado

Prof. Dr. Durval Damiani e equipe

Doenças Associadas ao D.M.

Dr. Maurício M. Ventura, Dra. Alcina V. Bittencourt e Dr. Alberto Barceló

Resistência ao D.M. e a Insulina

Prof. Dr. Bruno Gentonezze Neto e equipe

Novos Medicamentos Orais e Novas Insulinas

Profa. Dra. Ada Letícia Murro e Prof. Dr. Marcos Tambascia

Simpósios Médicos e Apoiados

Neuropatia e Pé Diabético

Dr. Adriano A. Mehl, Dr. Guilherme Yasbek, Profa. Dra. Geísa Maria C. Macedo e Profa. Dra. Hermelinda C. Pedrosa

Sexualidade em D.M

Profa. Dra. Carmita Abdo, Prof. Dr. João Afif Abdo

Posicionamentos e Atualização da SBD

Prof. Dr. Balduino Tschiedel, Prof. Dr. Antonio C. Lerário, Prof. Dr. Gustavo Caldas, Prof. Dr. Antonio Carlos Pires, Prof. Dr. Walter Minicucci e Dr. Rodrigo Lamounier

Simpósios Patrocinados e Apoiados

Tecnologia em Sistemas de Infusão Continua de Insulina

Dra. Mariana Porciúncula, Dra. Ivana Van der L. Nader e Dra. Adriane Codevilla M. Sousa

Hipertensão: Novas Tendências

Profa. Dra. Maria Claudia Irigoyen e equipe

Desafios no Tratamento do Paciente Diabético

Prof. Dr. Airton Golbert e Dra. Ana Cláudia Ramalho

Atualização em D.M. Gestacional (D.G)

Profa. Dra. Patricia Dualib, Nutr. Camila P. Costa e Prof. Dr. Airton Golbert

D.M. no Idoso: Aspectos Atuais

Profa. Dra. Reine Marie C. Fonseca e equipe

Avanços na Tecnologia em D.M.

Prof. Dr. Walter Minicucci e Prof. Dr. Márcio Krakauer

Atualização em Diagnóstico e Tratamento de Doenças da Retina

Prof. Dr. Paulo Henrique Morales, Dra. Myrna Serapião e Prof. Dr. Paulo A. A. Mello

19 CONGRESSO BRASILEIRO MULTIDISCIPLINAR EM DIABETES®
24, 25, 26 e 27 DE JULHO DE 2014
Organização:

Simpósios Patrocinados e Apoiados

Importância da Suplementação de Cálcio e Vitamina D

Dra. Adriana O. Pedro e Dr. Bruno Ferraz de Souza

BESINS HEALTHCARE

Hipogonadismo, Terapia de Reposição Hormonal do D.M.

Dra. Karla Melo, Dr. Gustavo Orsatti e Profa. Dra. Carmita Abdo

Novos Mecanismos Moleculares de Resistência à Insulina

Prof. Dr. Mário José Saad,, Nutr. Profa. Dra. Mariana M. Ferreira, Nutr. Profa. Patrícia O. Prada, Prof. Dr. José Rodrigo Pauli e PHD Franco E. Folli

SONESP

A Doença Renal no Portador de D.M.

Prof. Dr. João Egídio Romão Junior, Dra. Juliana B. Mansur e Prof. Dr. Miguel Angelo de Goes Jr.

SBACV

Arteriopatia Periférica no Paciente Diabético

Dr. Marcus V.M. Cury, Dr. Rodrigo Bruno Biagioni, Dr. Fábio H. Rossi e Dr. João Paulo Tardivo

Medtronic

Sistema Integrado de Bomba de Insulina com CGM

Enfa. Mieco Hashimoto

Desmitificando o D.M.

Workshop do Pé Diabético (4 Estações)

Dr. Guilherme Yasbek, Profa. Dra. Hermelinda Pedrosa e Profa. Dra. Geísa Maria de Macedo

Workshop de Enfermagem

Enfa. Dra. Júlia Kenji e Enfa. Márcia Oliveira

Oficina de Bomba de Insulina

Encontro de Ligas de D.M.

Simpósios Multiprofissionais

Enfermagem: Educar para Prática Segura

Enfa. Paula Maria de Pascali, Psicoped. Leda M. Pagnozzi, Farm. Profa. Graziela C. A. Spadão, Nutr. Juliana Baptista

Fisioterapia em D.M.

Fisiot. Dra. Cristina Sator Souza e Fisiot. Esp. Nathalie F. B. Andere

O Direito da Saúde

Adv. Dr. Osvaldo Pires Simonelli, Adv. Dra. Adriana Daidone e Adv. Dra. Fernanda Tavares

O Atendimento Dietético no D.M.

Nutr. Profa. Dra. Sonia T. Philippi e equipe

Controle Glicêmico: Tratamento Farmacológico x Não Farmacológico

Profa. Dra. Maria Janeire N. N Alves e equipe

Psicologia em D.M

Psic. Dra. Teresa C.L. Moraes e Psic. Katia R.A. Martins

Avanços Nutricionais no Controle do D.M.

Nutr. Profa. Dra. Ana Maria Pitta Lottenberg

Farmácia em D.M.

Farm. Prof. Dr. Paulo Caleb Junior L. Santos e Farm. Profa. Graziela C.A. Spadão

Alimentação, Microbiota e D.M.: Qual a Relação?

Nutr. Profa. Dra. Maria de Fátima N. Marucci, Nutr. Maura Márcia Boccato Corá Gomes, Nutr. Profa. Váleria Maria Caselato e Nutr. Profa. Dra. Elci Almeida Fernandes

Adoçantes do Ponto de Vista da Ciência

Nutr. Cintia E.R. Trindade e Nutr. Carolina Martins.

Simpósio e Oficina - Nutrição Enteral e Parenteral no D.M

Nutr. Dra. Viviane Chaer Borges, Nutr. Natalia P. Paulino, Nutr. Michelle G. Barone, Dra. Veridiana Lavelberg

Curso de Contagem de Carboidratos

Preventa

Programa:

- Nutrição & Diabetes Mellitus Visão Atual Baseada em Evidências
- Contagem de Carboidratos O Que é Importante Saber na Teoria?
- Contagem de Carboidratos O Que é Importante Saber na Prática?
- Nível Básico
- Nível Intermediário
- Nível Avançado
- Monitorização da Glicemia Guia da Contagem de Carboidratos
- Discussão e Encerramento

Nutr. Gisele Goveia, Enfa. Paula Pascali

Curso de Medicina Molecular Aplicada à Prática Endocrinológica

Curso específico para os médicos que vão prestar a prova de título em Endocrinologia.

Programa:

- Estrutura do DNA e RNA e Padrões de Herança
- Aspectos Moleculares do Hipogonadismo Hipogonadotrófico
- Aspectos Moleculares do Diabetes Monogênico
- Aspectos Moleculares da Hiperplasia Suprarrenal Congênita por Deficiência da 21-Hidroxilase
- O Papel dos Marcadores Moleculares no Diagnóstico do Câncer Tiroidiano
- Anormalidades da Determinação Gonadal
- Rastreamento de Mutações na Neoplasia Endócrina Múltipla (NEM)
- Bases Clínicas e Moleculares do Hipopituitarismo
- Quando Solicitar os Exames Genéticos?

Equipe: Dra. Mirian Yumi Nishi, Dra. Sorahia Domenice, Dra. Maria Izabel Chiamorela, Dra. Letícia Gontijo Silveira, Dra. Larissa Garcia Gomes, Dra. Luciani Renata Carvalho, Dra. Milena Gurgel Teles e Dr. Bruno Ferraz de Souza, Dr. Delmar Lourenço Jr, Dra. Rosana B. Silva, Dra. Larissa G. Gomes e Dra. Erika B. Trambach.

Curso de Educação para o Tratamento em D.M

Organização: ANBED

Apoio Científico: FM ABC, UNIP Universidade Paulista

Apoio: KCI

Coordenação Geral: Dra. Maurem Pappadopol

Coordenadoras: Psic. Claudia Chernishev, Enfa. Débora Freire, Nutr. Érica Cristina da Silva Lopes, Nutr. Hanna F. Martiniano, Enfa. Jacqueline M. Aguiar, Enfa. Kelly Rodrigues Rocha, Psicoped. Leda M. Pagnozzi, Enfa. Luciana Santini, Enfa. Magda Tiemi Yamamoto, Enfa. Márcia Camargo de Oliveira e Enfa. Thalita Modena, Educ. em Saúde Cremilde M. Tavares, Enfa. Danielle Costa, Enfa. Camila Sobral e Enfa. Elisabeth C. O. Martins.

Tivemos uma parte teórica sobre a Abordagem Educativa do D.M, por Faixa Etária e Avaliação Preventiva do Pé Diabético. Depois oferecemos Oficinas: De Criança, Adolescentes, Adulto/ Idoso e Tecnologia Avançada no Tratamento de Úlceras Diabéticas. Foi feito o fechamento de cada oficina e também o fechamento geral. Como conclusão temos: "A Educação em Diabetes Pode Ser Trabalhada de Forma Lúdica Promovendo Conhecimento e Gerando Aprendizado, Conscientização e Autonomia".

Oficina de Adolescente

Oficina de Adulto/Idoso - Aula de Dança

Oficina de Úlceras em Pacientes Diabéticos

Oficina de Criança

Curso Básico de DM

Sob a coordenação dos Drs. Arual Augusto Costa e João Sérgio de Almeida Neto realizamos neste ano, o curso que é extremamente útil e necessário para os acadêmicos e os recém formados em medicina, além dos multiprofissionais que atuam na área do Diabetes. Foi um dos cursos mais procurados deste Congresso.

Equipe: Dr. Arual Augusto Costa, Dr. João Sérgio de Almeida Neto, Dra. Lenira Stella, Dra. Ana Tereza Santomauro, Dr. Fernando Valente, Nutr. Cinthia Elaine Ramos Trindade e Dra. Sylvia Ghiotto Abdian

Dr. João Sergio Almeida Neto, Dr. Arual Augusto Costa e Dra. Sylvia Ghiotto Abdian

Dra. Lenira Cristina Stella

Nutr. Cintia Elaine R. Trindade

Dr. Fernando Valente

Simpósio AENE

Avaliação do Estado Nutricional de Escolas

Pela primeira vez sediamos este simpósio através da parceria com o Instituto de Perfil Esportivo, com o tema: "O D.M. Chegou à Escola".

Instituto Perfil Esportivo de Pesquisa e Consultoria

Equipe: Prof. Educ. Fís. Profa. Dra. Claudia Cezar, Psic. Profa. Dra. Sandra Maria Sawaya, Prof. Educ. Fís. Sergio Roberto Silveira, Prof. Educ. Fís. Rafael Palhares, Física Profa. Ms. Amábile Pacios, Prof. Educ. Fís. José Enrique Rossi, Biologo Profº. Dr. Bayardo Torres, Profº. Dr. João Augusto Figueiró, Filósofo Rafael Sanábio Noccera.

Jornada de Podologia em Diabetes

Programa:

- Razão do Controle Glicêmico no D.M
- Avaliação e Cuidados no Manejo do Pé Diabético e Artropatia de Charcot
- O Que Precisamos Saber Sobre a Psicossomática do D.M.
- Como Avaliar a Perfusão Tissular do Membro Inferior
- Glicemia Descompensada e Suas Evidências Podais
- Cuidados e Orientações na Avaliação das Lesões Dermatológicas

Equipe: Prof^{o}. Dr. Fábio Batista, Enf. Mônica M. M. Parreira, Enf. Kinue Yogi, Profa. Dra. Ana Paula Normando, Psic. Anderson Zenidarci, Dr. Ruy Barbosa e Dra. Stella Soares N. Zuccon.

IV Fórum de Diabetes: - Experiências de Sucesso

Apoio:

Programa:

- Tele Assistência em DM para o Médico da Rede Pública
- Identificação de Grupos de Risco na Medicina Privada
- Identificação de Grupos de Risco na Saúde Pública
- Apoio Diagnóstico em Oftalmologia para Identificação de Grupos de Risco

Equipe: Prof. Dr. Paulo Henrique de Avila Morales, Sr. Natan Katz, Dr. Alexandre Eduardo Augustin Czeczko, Dr. José Eduardo Fogolin Passos, Dr. Bent Lautrup e Dr. Fadlo Fraige Filho

Curso de Capacitação e Prescrição para o Acompanhamento do Exercício em Diabetes

Equipe: Prof. Ed. Fís. e Psic. Cláudio Cancellieri, Prof. Ed. Fís. Ms. Denise de Oliveira Alonso, Prof. Ed. Fís. Pedro Cláudio Bortz, Dra. Debora Maria Nazato, Dra. Ana Elisabeth Pavin, Nutr. Dra. Márcia Maria Godoy Gowdak, Prof. Ed. Fís. Dra. Kátia de Angelis Lobo D'Avila, Prof. Ed. Fís. Ms. Antônio Roberto Doro, Prof. Flávio Delmanto, Enfa. Profa. Dra. Odete de Oliveira Monteiro e Prof. Ed. Fís. Profa. Dra. Cláudia Cezar.

Curso de Diabetes em Odontologia

Mais uma vez com o patrocínio da Colgate, realizamos o Curso de Diabetes Mellitus em Odontologia.

Equipe: Profº. Biomédico Jorge Augusto Borin Scutti, Cir. Dent. Profa. Elaine Cristina Escobar, Cir. Dent. Profº. Dr. Carlos Cheque Bernardo, Profº. Ms. Ivan Munhoz Pasin, Cir. Dent. Dr. Alexandre Fraige, Cir. Dent Dra. Janaína Braga Medina.

Patrocínio:

Apoios:

Coffe Breack Colgate

Encontro OPAS

Organização e Realização:

Colaboração OPAS na Atenção Integrada às Doenças Crônicas

Coordenação: *Dr. Alberto Barceló*

Programa:

Introdução, Colaboração da OPAS na Atenção Integrada às Doenças Crônicas o Passaporte para uma Vida Saudável
Palestrante: *Dr. Alberto Barceló*

Dr. Alberto Barceló

Treinamento em Atenção Integrada às Entidades
Palestrante: *Enfa. Maria José Evangelista*

DM e Turbeculose
Palestrante: *Dra. Naomi Kawaoka Komatsu, Enfa. Regina Rocha Gomes de Lemos, Enfa. Simone Leal e Dr. Alexis Guedes*

Projeto Procede em Educação em Diabetes
Palestrante: *Profa. Dra. Reine Marie Chaves Fonseca*

Assembléia FENAD

Com a coordenação do Presidente da FENAD Prof. Dr. Fadlo Fraige Filho foi realizada a Assembléia FENAD. Dra. Cynthia Cury, advogada compôs também a mesa para orientar e tirar dúvidas dos presidentes das Associações presentes.

Temas Livres de D.M.

Como em todos os Congressos, obtivemos um grande interesse na participação dos Temas Livres, que a comissão julgadora selecionou para apresentação oral ou pôster:

Os vencedores foram:

1º Lugar Oral - Alexandre Moura Assis, com o tema: "ÁCIDOS GRAXOS INSATURADOS INIBEM A INFLAMAÇÃO E O ESTRESSE DE RETÍCULO ENDOPLASMÁTICO NA AORTA DE ANIMAIS OBESOS E DIABÉTICOS: PAPEL DO RECEPTOR GPR120".

1º Lugar Pôster - Katrice Almeida de Souza, com o tema: "VARIÁVEIS MORFOFISIOLÓGICAS E MODULAÇÃO AUTONÔMICA CARDÍACA EM REPOUSO EM JOVENS COM EXCESSO DE MASSA CORPORAL".

COMISSÃO DE TEMAS LIVRES DE D.M.

Presidente:
Dr. João Sergio de Almeida - Endocrinologista

Cir. Dent. Dr. Alexandre Fraige	Cirurgião Dentista
Dra. Alinne Alvês Inuy	Endocrinologista
Enfa. Andréia Aparecida Boffo	Enfermeira
Prof. Ed. Fís. Antonio Roberto Doro	Educador Físico
Dr. Arual Augusto Costa	Endocrinologista
Prof. Educ. Fís. Profa. Dra. Claudia Cezar	Educador a Física
Dr. Débora Maria Nazzato	Endocrinologista
Nutr. Elaine Cristina F. Moraes	Nutricionista
Dr. Emerson Cestari Marino	Endocrinologista
Cir. Dent. Dra. Flávia Ramaciotti	Cirurgiã Dentista
Dr. Fernando Valente	Endocrinologista
Enfa. Jacqueline Martins de Aguiar	Enfermeira
Dra. Livia Zimmerman	Endocrinologista
Dra. Maria Gorete Torres da Silva	Endocrinologista
Enfa. Magda Tiemi Yamamoto	Enfermeira
Dr. Márcio Krakauer	Endocrinologista
Cir. Dent. Maria do Socorro O. Sousa	Cirurgiã Dentista
Cir. Dent. Dra. Paula Cristina Fuzeto	Cirurgiã Dentista
Prof. Dr. Paulo Henrique de Avila Morales	Oftalmologista
Dra. Sylvia Ghiotto Abdian	Endocrinologista
Dra. Tatiana Valente	Endocrinologista
Enfa. Vera Lígia Lellis	Enfermeira

Cocktail Germed

Neste ano tivemos sob o patrocínio da Germed, um cocktail para os congressistas e a apresentação de uma peça de teatro. "Doutor! Como enlouquecer o doutor em um dia" com os atores Yuri Gofman e Rosane Gofman. A novidade foi muito bem vinda e muito bem recebida por todos. Nossos agradecimentos à Germed.

GERMED

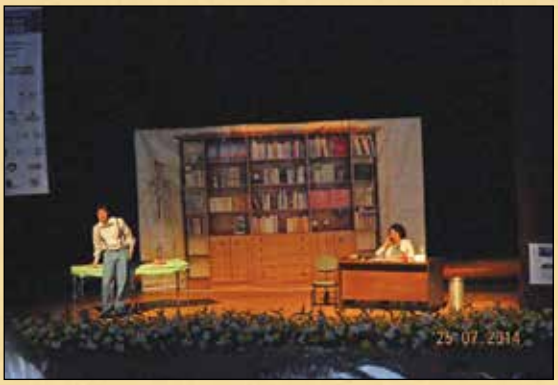

Galeria dos Palestrantes

Prof. Dr. Adagmar Andriolo

Profa. Dra. Ada Léticia B. Murro

Prof. Dr. Airton Golbert

Dr. Alberto Barceló

Profa. Dra. Alcina V. Bittencourt

Profa. Dra. Ana Paula Marte Chacra

Nut. Profa. Drª Ana Mª Pita Lottenberg

Prof. Dr. Antonio Carlos Lerário

Prof. Dr. Antonio Carlos Pires

Dr. Arual Augusto Costa

Prof. Dr. Balduino Tschiedel

Dr. Bent Nelsen Lautrup

Prof. Dr. Bruno Geloneze Neto

Profª Drª Carmita Abdo

Dr. Celso Amodeo

Prof. Dr. Durval Damiani

Prof. Dr. Fabio Batista

Prof. Dr. Fadlo Fraige Filho

Profª Drª Geisa Mª C. de Macedo

Enfa. Profa. Dra. Grazia M. Guerra

Dr. Guilherme Yazbek

Prof. Dr. Gustavo Caldas

Profa. Drª Hermelinda C. Pedrosa

Prof. Dr. João Afif Abdo

Dr. João Sérgio de Almeida Neto

Drª Karla Melo

Profa. Dra. Maria Claudia Irigoyen

Porf. Dr. Marcelo Chiara Bertolami

Dr. Márcio Krakauer

Prof. Dr. Marcos Antonio Tambascia

Prof. Dr. Mário José Abdalla Saad

Dr. Mário Kehdi Carra

Drª Mauren Groisman Pappadopol

Dr. Mauro Sancoviski

Sir. Michael Hirst

Prof. Dr. Nairo Massakazu Sumita

Prof. Dr. Orsine Valente

Profª Drª Patricia Dualib

Drª Patricia Sampaio Chueiri

Prof. Dr. Paulo Henrique de Ávila Morales

Profª Drª Reine Marie Chaves Fonseca

Prof. Dr. Roberto Tadeu Barcelos Betti

Dr. Rodrigo Lamounier

Profa. Dra. Rosangela Rea

Prof. Dr. Saulo Cavalcanti

Profa. Dra. Silmara A.O. Leite

Profª Drª Sylka D'Oliveira Rodovalho

Prof. Dr. Walter José Minicucci

Profa. Dra. Zuleika S. C. Halpern

Flashes do Congresso

Grande público nas salas de aula, na exposição, nas oficinas, nos cursos e em todas as atividades deste Congresso.

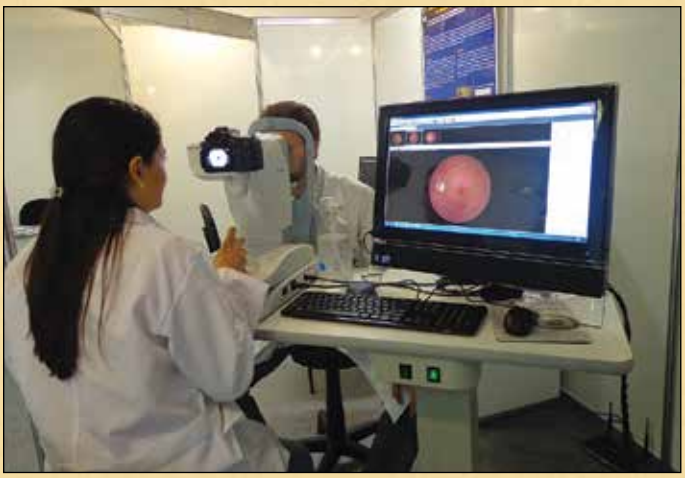

Exame de Fundo de Olho

Massagem no stand SPA-Sorocaba

Sir Michael Hirst, Dr. Fadlo e Dr. Bent Lautrup

Avaliação da pressão planta no stand Pés Sem Dor

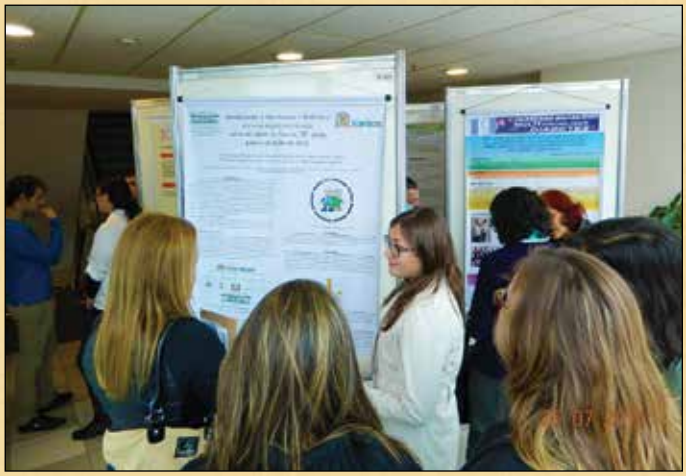

Pôster Temas Livres

Auditórios lotados, grande interesse dos congressistas e muita satisfação para os palestrantes que se sentem gratificados pelas platéias tão participativas e ávidas de informações.

Flagrantes da Sala Vip

A Sala VIP é o local de confraternização para os palestrantes, os amigos, convidados da indústria e as autoridades da área da saúde. É também uma maneira de agradecer a todos eles a grande colaboração que oferecem ao Congresso e à todas atividades da Anad.

Dr. João Paulo Tardivo, Adv. Dra. Fernanda Tavares, Adv. Dra. Adriana Daidone, Dra. Débora Nazato

Sir Michael Hirst, Dr. Marcos Tambascia, Dr. Fadlo, Sr. Reginaldo Ramos (Grow up) e Sr. Marcelo Rainer (Novartis)

Sir Michael Hirst, Dra. Hermelinda Pedrosa, Dra. Rosangela Rea, Psic. Susana, Dr. Airton Golbert, Dra. Ada Letícia Murro e Dr. Marcos Tambascia

Enfa. Grazia M. Gerra, Dr. Fadlo, Dra. Maria Cláudia Irigoyen e Prof. Educ. Fís. Dra. Kátia A. L. D'Avilla.

Dr. Antonio Carlos Lerário e Cristina, Dr. Raul Dias dos Santos e senhora, Dr. Raimundo Sotero, Dr. Celso Amodeo e senhora

Dr. Alvaro Pulchinelli, Dr. Fadlo, Sir Michael Hirst, Dr. Adagmar Andriolo e Dra. Cristina Khaualli

Dr. Walter Minicucci, Dr. Saulo Cavalcanti, Sr. Paulo Del Rio (Medtronic)

Dr. Luis Eduardo Caliani e Dr. Fadlo

Dr. Isidoro e Dra. Mauren Papadopol, Dra. Reine Fonseca, Dr. Bruno Geloneze, Dr. Gustavo Caldas e Dra. Geísa Macedo

Dra. Rosangela Rea, Dr. Antonio Carlos Pires, Dra. Hermelinda Pedrosa, Dr. Airton e Psic. Susana Golbert

Dr. Celso Amodeo, Dr. Fadlo, Dr. Raimundo Sotero, Sir Michael Hirst

Flagrantes da Sala Vip

Dr. Fadlo, Dra. Silmara Leite, Dr. Adriano A. Mehl e Dr. Rodrigo Lamounier

Dr. Mauro Sancovski, Dr. Bent Lautrup, Psic. Caroline Antunes, Farm. Alexandre Delgado, Dr. Paulo Henrique Morales e senhora

Dr. Alberto Barceló, Dr. Walter Miniccuci, Dra. Patrícia Chueiri, Dra. Lenilda, Dra. Reine Fonseca e Dr. Bent Lautrup

Psic. Susana Golbert, Dra. Hermelinda Pedrosa, Dr. Bent Lautrup, Dr. Fadlo, Sir Michael Hirst e Dra. Mauren Papadopol

Dr. Arual Augusto Costa, Dr. Orsine Valente, Dr. Mauro Sancovski, Dr.Roberto Betti e Dr. José Marcos de Goes

Dr. Denis Pajecki, Dra. Sylka Rodovalho, Dr. Orsine Valente e senhora, Dr. Fernando Valente e senhora, Dr. Airton Golbert

Dra. Geísa Macedo, Dr. Walter Minicucci, Dra. Zuleika Alpern, Dr. Balduíno e Susana Tshiedel, Dra. Hermelinda Pedrosa e Sir Michael Hirst

Dr. Ivan Munhoz, Dr. Carlos Cheque, Dr. Alexandre Fraige, Dra. Patrícia Dualib, Dr. Guilherme Yasbek e Dra. Elaine Escobar

Sr. Roberto Picitelli (Lowçucar), Sr. Marcus Miranda (Roche), Dr. Fadlo, Sr. Ronaldo Braga e Aldany Machado (Lilly)

Enfa. Luciana Santini, Nutr. Érika Lopes, Fisiot. Natali Ferrari, Psic. Cláudia Chernichev e Enfa. Mieco Hashimoto

Dr. Denis Pajecki, Dra. Sylka Rodovalho, Dr. Mario José Saad

Dra. Zuleika Alpern e Dr. Airton Golbert

Dr. Gustavo Caldas, Dr. João Afif Abdo, Dra. Carmita Abdo, Dra. Karla Mello e Nutr. Ana Maria Lottenberg

Dra. Karla Mello, Dr. Gustavo Orsatti, Dra. Rosangela Rea e Dr. Balduíno Tshiedel

Expositores

ANAD

BALIEIRO

BAYER

BD

BIODINA

CCA

DIATT

ELI LILLY

GERMED

GOLD - WOW NUTRITION

HT STREFFA

INSTITUTO DA VISÃO

JUXX

KCI

KENDALL

KIBON

Expositores

LOWÇUCAR

LUMINUS

MEDTRONIC

MERCK

MEX GROBAL

NOVARTIS

NOVO NORDISK

OPANANKEN

PÉS SEM DOR

PRONT MED

ROCHE

SANOFI DIABETES

SBD

SPA SOROCABA

TV MED

UNIP

Flagrantes da Exposição

Ana, Dinho e Sir Michael Hirst

Bijouterias

Mapa para saber de onde veio cada congressista

Coffe Breack oferecido pela Suavipan e QueensBerry

Confraternização e alegria

Público muito interessado e motivado

Agradecimentos

Banda da Polícia Militar

Mais uma vez contamos com a prestigiosa presença da banda da Polícia Militar de São Paulo que emociona a todos com a apresentação do Hino Nacional Brasileiro.

19 CONGRESSO BRASILEIRO MULTIDISCIPLINAR EM DIABETES®
24, 25, 26 e 27 DE JULHO DE 2014

Organização;

ANAD Associação Nacional de Assistência ao Diabético

SUA SAÚDE É A NOSSA META

IDF "Centre of Education"

International Diabetes Federation
IDF Centre of Education
2014-2016

Agradecimentos

Agradecemos a toda equipe da UNIP, Palestrantes, Expositores e Banda da Policia Militar, Equipe Anad, apoiadores, Acadêmicos da FMABC, congressistas e ao Público Presente em Nosso Evento. Se o congresso é um Sucesso, o mérito é de todos vocês. Obrigado!

Se o Congresso é um sucesso, o mérito é de todos vocês. Obrigado!

Aguardamos a todos em 2015!

20 CONGRESSO BRASILEIRO MULTIDISCIPLINAR EM DIABETES®
23, 24, 25 e 26 DE JULHO DE 2015